

JA教育ローン

笑顔によりそうJAバンク
楽しいキャンパスライフを応援！



インターネット
でのお申込みも
OK!



JAインターネットローンへ

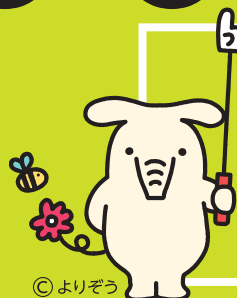

変動金利
適用金利

年 **1.50%**

※別途保証料が必要となります。 | 取扱期間 / 2022年10月1日(土)~2023年3月31日(金) |

さらに、下記の条件に該当した場合、最大**0.5%**軽減

- 金利軽減条件① JA住宅ローン契約 ▲0.2%
- 金利軽減条件② 販売代金、給与、年金振込のいずれか ▲0.1%
- 金利軽減条件③ JAカードローン契約 ▲0.1%
- 金利軽減条件④ JAカード契約 ▲0.1%
- 金利軽減条件⑤ JAインターネットバンキング契約 ▲0.1%
- 金利軽減条件⑥ 定期貯金残高30万円以上、
定期積金契約額12万円以上契約のいずれか ▲0.1%

変動金利
適用金利

年 **1.00%**

【毎月のご返済例】 変動金利 1.50% / 元利均等返済 / ボーナス返済なし

期間	お借入金額		
	100万円	200万円	300万円
3年	28,424円	56,849円	85,274円
5年	17,309円	34,619円	51,929円
7年	12,548円	25,096円	37,644円

※あくまでも概算値であり、金額を確約するものではありません。
※別途保証料が必要となります。裏面の保証料例をご確認ください。

お使いみち

- ◆ 入学金 ◆ 学費
- ◆ 授業料 ◆ 下宿代 など

※振込・支払が確認できる書類が必要となります。
※ご希望に沿えない場合もございます。



JA紀南 紀南農業協同組合 ローンセンター TEL.0739-81-3700



- | | | | |
|------------------------|-----------------------|------------------------|-------------------------|
| 中央支所 TEL.0739-22-3700 | 新庄支所 TEL.0739-22-6184 | とんだ支所 TEL.0739-45-0323 | 栗栖川出張所 TEL.0739-64-0300 |
| 芳養谷支所 TEL.0739-22-1832 | 東支所 TEL.0739-24-7274 | 朝来支所 TEL.0739-47-1370 | 日置出張所 TEL.0739-52-2225 |
| 上秋津支所 TEL.0739-35-0121 | 田辺支所 TEL.0739-22-3994 | 口熊野支所 TEL.0739-47-3111 | すさみ支所 TEL.0739-55-2006 |
| 三栖支所 TEL.0739-34-0001 | 白浜支所 TEL.0739-42-3467 | 鮎川支所 TEL.0739-49-0224 | 串本支所 TEL.0735-62-3333 |

JA教育ローン



ご注目
point!

インターネットから
24時間365日
仮申込みいただけます!

お申込みはこちらから



ご注目
point!

最大**1,000万円**
最長**15年**まで
お借り入れいただけます!



ご注目
point!

在学中は
お利息のみの
お支払いとする
ことも可能!

支払済みの^{※1}
入学金・授業料等にも
ご利用いただけます!

※1.お支払い後3か月以内のものに限ります。

ご注目
point!

ご利用いただける方

- 組合員または組合員になっていただける方。
- 契約時満20歳以上で完済時満71歳未満の方。
- 前年度税込年収が150万円以上である方で、安定した収入が見込める方。
- 給与所得者および自営業者(農業者を含む)の方。
(農業者以外の自営業者については、営業年数が1年以上の方)
- 当JAの地区内に居住している方。
(農業者を除く自営業者については、地区内に1年以上居住されている方)
(農業者を除く自営業者については、本人または同居家族の持ち家に居住されている方)
- 高校、短大、大学などに就学するお子様を扶養されている方、もしくはご本人
※就学されるご本人がご利用いただく場合は一定の要件がございます。

お使いみち

- 入学金、授業料、学費および下宿代等を支払うために必要な資金、他行からの借換。

ご融資金額

- 1,000万円以内。(1万円単位)

ご利用期間

- 最長15年以内。(原則、在学期間+9年)
※在学期間中は据置期間として、お借入れ元金の返済を据置することができます。

ご融資利率

- 金利(変動金利)年1.50%(2022年10月1日現在)
※金利はお借入当初に適用されるもので、原則として年2回見直しさせていただきます。
※金利は金融情勢等の変化により見直しさせていただく場合があります。
- 当JA所定の固定金利もお選びいただけます。
※固定金利はお借入期間中利率は変動しません。
- 別途保証料が必要となります。

据置期間

- 初回お借入日から、お借入対象子弟のご卒業予定年月日の末日の6か月後まで。(据置期間中は毎月利息のみご返済いただけます)

ご返済方法

- 元利均等の毎月返済で、ボーナス併用返済をご利用いただけます。
(店頭にて返済額の試算を承っております)
※元利均等返済は、毎月の返済額(元金+利息)が一定となる返済方法です。

※ボーナス併用返済は、毎月返済分に加え、6か月毎の特定月に増額して返済する方式です。ご融資額の50%までを特定月の増額返済分に割り当てて、返済いただけます。

- 一部繰上返済、一括繰上返済の際に手数料がかかる場合がございます。

保証

- 原則として、和歌山県農業信用基金協会の保証をご利用いただけます。
(保証料率年0.6%)

[保証料例] 一括前払い方式(元利均等返済、金利1.50%)

お借入金額	100万円			200万円			300万円		
	3年	5年	7年	3年	5年	7年	3年	5年	7年
期間	9,042円	14,716円	20,226円	18,097円	29,468円	40,497円	27,156円	44,211円	60,770円

(和歌山県農業信用基金協会の場合/2022年10月1日現在)

※あくまでも概算値であり、金額を確約するものではありません。

担保

- 不要です。

団体信用生命共済(保険)

- ご希望によりご加入いただけます。共済(保険)の種類により借入利率にJA所定の利率が加算される場合がございますので、詳しくはJA窓口へお問い合わせください。

ご用意いただくもの

- 所得を証明する書類、住民票、運転免許証、健康保険証、合格通知書または在学証明書、入学金・授業料などの納付書、ご印鑑、その他JAが必要とする書類

その他

- お申し込んでも、審査結果によってはお客様のご希望に沿えない場合がございます。また、審査結果の内容につきましては、お答えいたしかねますのであらかじめご了承ください。
- 組合員以外の方は、一定の手続きが必要で、(組合員加入のための出資が必要となります)
- 店頭で説明書をご用意しております。
- 基金協会保証型以外に協同住宅ローン(株)、三菱UFJニコス(株)の保証をご利用いただける商品もございますので、詳しくはJA窓口へお問い合わせください。
- 融資実行時に別途手数料がかかる場合があります。詳しくはJA窓口へお問い合わせください。