

JA 教育ローン

(カード型)

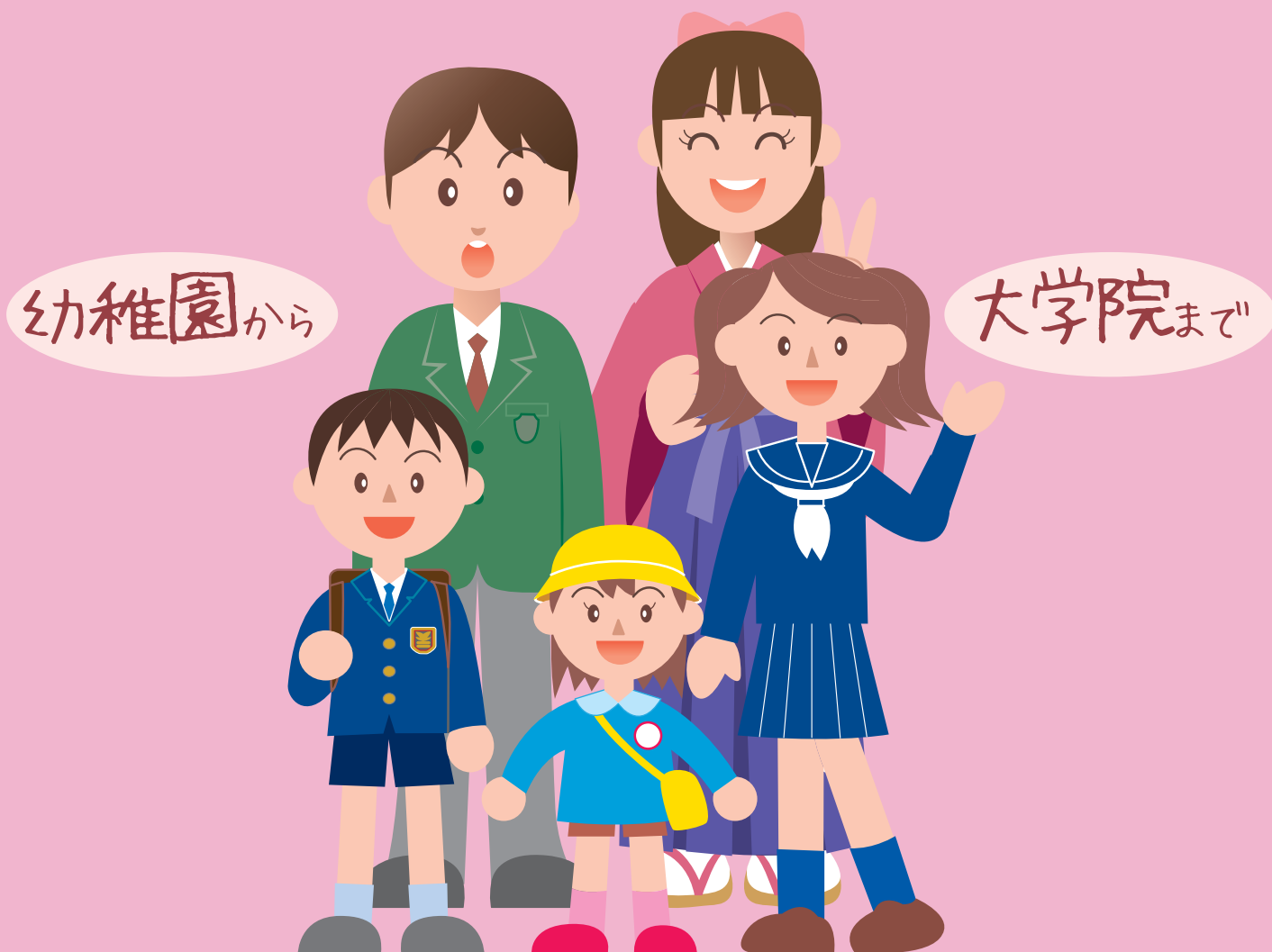

修学期間内の安心を！
いつでも！ 何度でも！



最大300万円まで



JA紀南

紀南農業協同組合

ローンセンター

TEL. 0739-81-3700

本所 TEL.0739-23-3516(金融部)

中央支所 TEL.0739-22-3700

新庄支所 TEL.0739-22-6184

とんだ支所 TEL.0739-45-0323

栗栖川出張所 TEL.0739-64-0300(注1)

芳養谷支所 TEL.0739-22-1832

東支所 TEL.0739-24-7274

朝来支所 TEL.0739-47-1370

日置出張所 TEL.0739-52-2225(注2)

上秋津支所 TEL.0739-35-0121

田辺支所 TEL.0739-22-3994

口熊野支所 TEL.0739-47-3111

すさみ支所 TEL.0739-55-2006

三栖支所 TEL.0739-34-0001

白浜支所 TEL.0739-42-3467

鮎川支所 TEL.0739-49-0224

串本支所 TEL.0735-62-3333

(注1) 栗栖川出張所は、鮎川支所(49-0224)へお問合わせ下さい。(注2) 日置出張所は、すさみ支所(55-2006)へお問合わせ下さい。



JA教育ローン(カード型)の3つの特徴

最大300万円まで



10万円単位で、最大300万円までお借入れ枠の設定が可能です。限度額の範囲内であれば、その都度ATMまたは店頭でお借入れいただけます。

必要なだけ、何度でも



お子さまが在学中であれば、お借入れ程度の審査や書類提出なしでご利用いただけます。

在学中はお利息のみのお支払い



在学中はお利息のみのお支払いでOK! 元金のご返済は卒業後にスタートします。※任意で元金返済も可能です。

JA教育ローン(カード型)を選ぶ理由

幅広い教育機関に対応

幼稚園から大学院まではもちろん、予備校や専門学校などに入学または在学中のお子さまをお持ちの方がご利用いただけます。

ATMから自由にお借入れ

最寄りのATMで借入れできますので、窓口でのお手続きは不要です。

〔ご利用いただけるATM〕

- 全国のJAバンクのATM
 - JFマリンバンク、三菱東京UFJ銀行、セブン銀行のATM
- その他個別提携金融機関のATMにつきましては、お近くのJA窓口にお問い合わせください。

ご存知ですか? 1年でかかる教育費

●たとえばお子さまが大学に進学して一人暮らしをする場合

| 受験費用 | 進学費用 | 家賃、引越し | 仕送り金 |
|--|-----------------------------|------------------------|-----------|
| 5校受験として 検定料 + 交通費 + 宿泊費 | 入学金 + 授業料 + 納付金 | 6万円×12ヵ月 + 敷金、礼金 | 10万円×12ヵ月 |
| 25万円 | 120万円 | 87万円 | 120万円 |

なんと1年で
約**350万円!**

●JA教育ローン(カード型)なら様々な費用にご利用いただけます。

学校で・・・

- ・受験校下見交通費
- ・受験宿泊費
- ・入学金、授業料
- ・学校納付金、寄付金、設備費
- ・教材費(学校指定外もOK)
- ・短期講習
- ・予備校、塾
- ・資格取得費
- ・制服、通学鞆、コート、体操着等
- ・幼稚園の入園・通園にも対応

住居・ご家庭で・・・

- ・家具、家電
- ・学習机、パソコンデスク
- ・パソコン、電子辞書
- ・通学用自転車、バイク
- ・住居関係費
- ・物件下見費用(交通費・宿泊費)
- ・入居費用(敷金・礼金等)
- ・家賃
- ・引越費用

その他でも・・・

- ・仕送り資金
- ・お子さまの生活費
- ・通学定期券
- ・修学旅行費
- ・海外研修費用
- ・部活動費(用具類・遠征費など)
- ・必要経費

【制度概要】

| | |
|-----------|--|
| お使いみち | ●就学されるご子弟またはご本人の教育に関する全てのご資金 |
| ご利用いただける方 | ●地区内に在住または在勤の方。 ●お借入時の年齢が満20歳以上65歳未満であり、最終償還時の年齢が満72歳未満の方。 ●継続して安定した収入のある方。 ●教育施設(大学院、大学、短期大学、専門学校、高等学校、中学校、小学校、幼稚園、保育園)などに就学、入園予定または就学、通園中のご子弟のいる方。または、教育施設に就学予定、就学中の方。 ●三菱UFJニコス(株)の保証が受けられる方。 ●その他当JAが定める条件を満たしている方。 |
| ご融資金額 | ●10万円以上300万円以内(10万円単位) |
| お借入利率 | ●JA窓口にお問い合わせください。 |
| ご融資期間 | ●新規貸越可能期間:在学期間かつ65歳未満 ●1枚のカードで、進学や複数兄弟のご利用ができます。(延長申請が必要になります。) |
| 貸付方法 | ●当座貸付(ATMで貸付) |
| ご契約期間 | ●カードローンご利用期間中は1年毎にご契約期間を更新いたします。 |
| ご返済方法 | ●在学・通園中は、毎月お利息のみのご返済。卒業後に極度額に応じた約定返済に自動で切り替わります。具体的な返済額は右表のとおりです。 |
| 保証・担保 | ●保証人、担保は不要です。 |

※審査の結果によっては、ローン利用のご希望に添い加ねる場合もございますので、あらかじめご了承ください。

※ローン商品の詳しい内容については、店頭で説明書をご用意しております。

【ご契約に必要な書類】

- ご本人さまが確認できるもの
運転免許証・パスポートほか
- 年収の確認ができる書類
源泉徴収票または住民税決定通知書・その他公的証明書ほか
- 自営業者
納税証明書または確定申告書
※申込金額が100万円未満の場合は不要
- 就学を確認できる書類
在学証明書、入学証明書ほか

【お支払い】

- 貸越期間中はお利息のみのお支払いとなります。
- 貸越期間終了後は貸越極度額に応じた元金及びお利息のお支払いとなります。

| 貸越期間終了後のお支払 | 貸越極度額(契約金額) | | ご返済額(毎月返済元金+お利息) |
|-------------|-------------|---------|------------------|
| | 10万円以上 | 70万円以下 | 1万円+お利息 |
| | 80万円以上 | 150万円以下 | 2万円+お利息 |
| | 160万円以上 | 230万円以下 | 3万円+お利息 |
| | 240万円以上 | 300万円以下 | 4万円+お利息 |



<https://www.jabank-wakayama.or.jp/>

| | | | |
|----------------------|------------------|--------------------|------------------|
| JAわかやま(和歌山市) | TEL.073-423-4160 | JAありだ(有田市・有田郡) | TEL.0737-53-2121 |
| JAnagamine(海南市・紀美野町) | TEL.073-482-6132 | JA紀州(御坊市・日高郡・龍神) | TEL.0738-22-2211 |
| JA紀の里(紀の川市・岩出市) | TEL.0736-62-2190 | JA紀南(田辺市・西牟婁・串本) | TEL.0739-81-3700 |
| JA紀北わかやま(橋本市・伊都郡) | TEL.0736-33-2922 | JAみくまの(新宮市・東牟婁・本宮) | TEL.0735-52-5807 |

詳しくは最寄りのJA窓口、または渉外担当者にお尋ねください。

